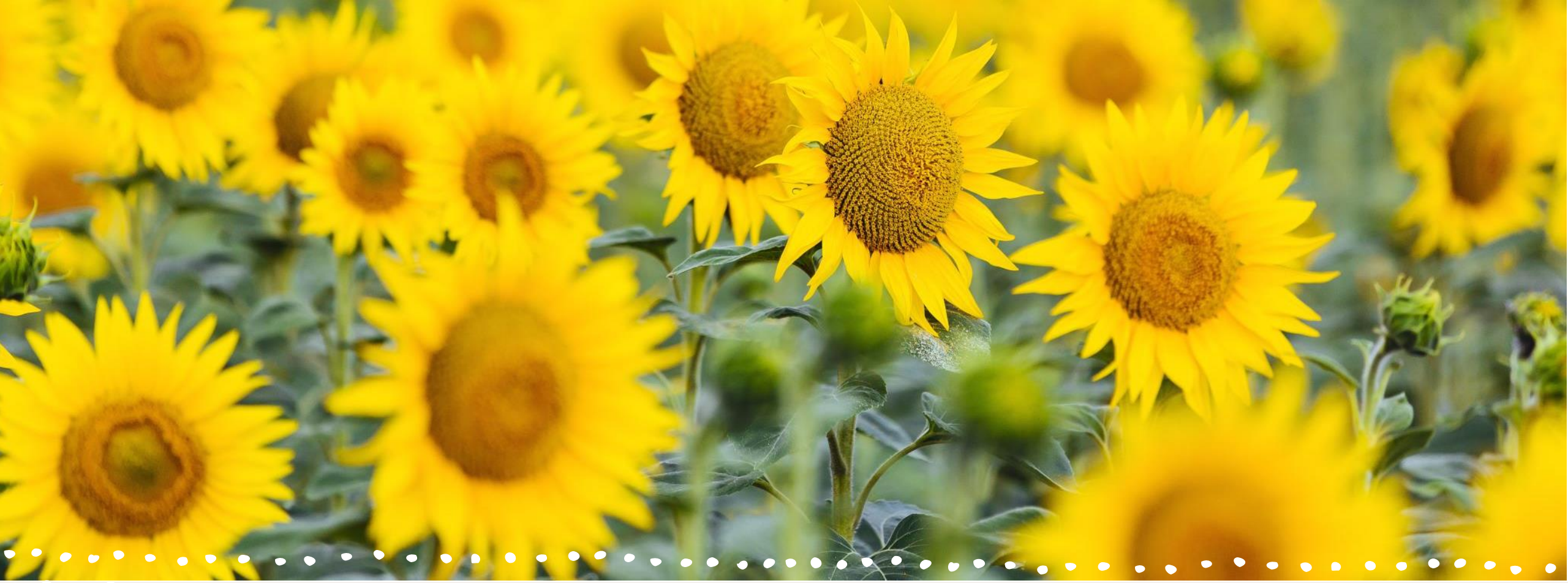

Vanhempainilta

LEPPÄVAARAN LUKIO

SYKSY 2022

Mikä on uutta lukiossa?

- Opinnot muodostuvat opintojaksoista
  - Opintojakso on 1-3 opintopistettä
- 5 periodia
  - Projektiviikko (2. ja 4.periodit)
  - Päättöviikko

- Luokanohjaaja vaihtuu ryhmänohjaajaan
- Opiskeltavat kokonaisuudet laajempia kuin peruskoulussa
- Vauhti ja vastuu omista opinnoista kasvaa

Lukiovuodet

1.vuosi: opintoihin perehtymistä ja suunnittelua, pakollisia opintoja, yo-suunnitelma

2.vuosi: enemmän valinnaisia opintoja, vanhojen tanssit, mahdolliset yo-kirjoitukset, jatko-opintojen suunnittelua

3.vuosi: yo-kirjoitukset, jatko-opintojen suunnittelua, penkkarit, lakkiaiset

3,5- 4.vuoden suunnitelma opintojen suhteen on mahdollinen. Keskustelu opinto-ohjaajan kanssa.

LUKIOKOULUTUKSEN OPPIMÄÄRÄÄN SISÄLTYVÄT OPINNOT (tuntijako)

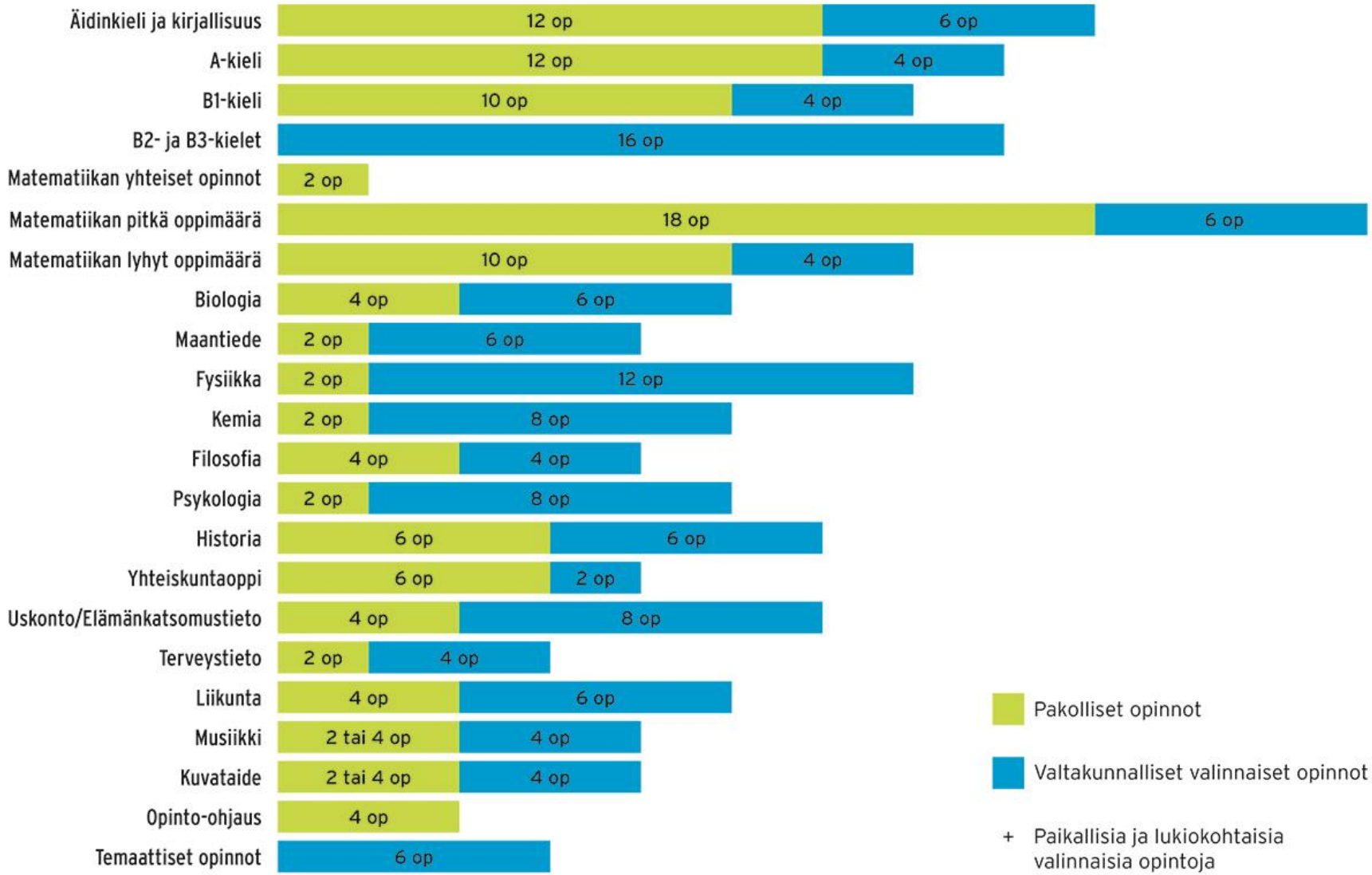

Pakolliset opinnot yht.	94 tai 102 op
Valtakunnalliset valinnaiset opinnot väh.	20 op
Yhteensä vähintään	**150 opintopistettä**

31.5.2022

Ainevalintakortti lukuvuosi 2022-2023/ LOPS21

Kukin kaavion numero tarkoittaa oppiaineen opintojakson järjestysnumeroa.
* Lukion aikana on musiikista tai kuvataiteesta suoritettava vähintään kaksi opintojaksoa. Joitakin opintojaksoja voi suorittaa vain itsenäisesti, esim. LI13 ja KU5. Näitä opintojaksoja ei ole ainevalintakortissa.

OPINTOVUOSI	1. VUOSI			2. VUOSI			3. VUOSI		
	pak.	valinn. (valtak)	valinn. (lukio)	pak.	valinn. (valtak.)	valinn. (lukio)	pak.	valinn. (valtak.)	valinn. (lukio)
ÄIDINKIELI ÄI	1 2+3 4		12 13 14 15	5 6+7	9	12 13 14 15	8	10 11	12 13 14 15
SUOMI TOISENA KIELENÄ S2	1 2+3 4	9 10 11		5 6+7	9 10 11		8	9 10 11	
A1-kieli: ENA	1 2 3			4 5 6		9		7 8	9 10
A1-kieli: RUA	1 2 3			4 5 6					
RUB1	1 2		9	3 4 5				6 7 8	
RAB3 ja SAB3		1 2 3			4 5 6			7 8	
MATEMATIIKKA: MAY MAB MAA	1 2 3 2 3 4			4 6 7 5 6 7 9	8 10 11		5 8	9 11 12	10 13 14
FYSIIKKA FY	1+2	3			4 5 6			7 8	9 10
KEMIA KE	1+2	3	7		4 5	8 10		6	8 9 10
MAANTIEDE GE	1	2			3			4	6
BIOLOGIA BI	1			2+3	4 5	8		56	7 8
HISTORIA HI	1	4		2	5 6		3		9
YHTEISKUNTAOPPI YH	1			2 (3)	4		3	4	5
KATSOMUSAINEET: UE, UO, UI, ET	1			2	3 4 5 6			3 4 5 6	
KUVATAIDE KU	1	3		2	3 4			3 4	
MUSIIKKI MU	1	3 4	5 6 7	2	3 4	5 6 7		3 4	5 6 7 8
LIIKUNTA LI	1	3	6 8 15 16 17 18	2	4	7 9 15 16 17 18		5	10 11 12 14 15 16 17 18
TERVEYSTIETO TE	1				2			3	4
FILOSOFIA FI	1		7	2	3 4	7		3 4	7
PSYKOLOGIA PS	1	2	7		2 3 4	6 8		4 5	7 8
OPINTOJEN OHJAUS OP	1(⅓)		4	1 (⅓) 2		3 4	1 (⅓)		4
OHJELMOINTI MO						1 2			1 2
LIIKETALOUS TAT						1			1
LUKIODIPLOMIT: KUVATAIDE, KÄSITYÖ LIIKUNTA, MUSIIKKI, TANSSI									
URHEILUVALMENNUS			1 2 3 4 5			6 7 8 9 10			11 12 13 14 15
EURHEILUVALMENNUS			1 2 3 4 5			6 7 8 9 10			11 12 13 14 15
TEMAATTISET OPINNOT		1 2	3		2	3		2	3

Ainevalintakortti

- Pakolliset opintojaksot valitaan 1.vuodelle
- Valtakunnallisia valinnaisia opintojaksoja mielenkiinnon mukaan
- Lukiokohtaisia valinnaisia opintojaksoja mielenkiinnon mukaan
- Kielissä (ÄI/S2, ENA, RUB) ja matematiikka suosittelemme suorittamaan opintojaksot järjestyksessä

Opintojen seuraaminen

- Seuraa nuoresi opintojen edistymistä Wilmassa
  - Tuntimerkinnät -> poissaolot, huomiot
  - Opinnot -> opintojaksojen arvosanat
    - K-merkintä= opintojakso keskeytynyt
    - P-merkintä= opintojaksosta puuttuu tehtäviä
    - X-merkintä= opintojaksosta puuttuu koe (+ tehtäviä)
    - Hylätyt arvosanat -> Ilmoittaudu seuraavaan uusintaan

Oppiaineen oppimäärän arviointi

OPISKELTUJEN PAKOLLISTEN JA VALTAKUNNALLISTEN VALINNAISTEN OPINTOJEN MÄÄRÄ:

- 2-5 opintopistettä
- 6-11 opintopistettä
- 12-17 opintopistettä
- 18 op tai enemmän

HYLÄTTYJÄ OPINTOJA VOI OLLA ENINTÄÄN:

--> 0 opintopistettä

--> 2 opintopistettä

--> 4 opintopistettä

--> 6 opintopistettä

Jos opinnot eivät suju?

- Tukiopetusta- ja pajoja tarjolla
- Tason vaihto pitkästä lyhyeen
- Opintojen pidentäminen (3,5- 4 vuotta)
- Erityisesti urheilijoiden työjärjestysten mukauttaminen treenejä tukemaan
- Opiskeluhuollon palvelut
- Opiskelupaikan vaihtaminen kokonaan toiseen

Arjenhallintaan liittyviä opintojaksoja:

- Oppimistaitojen opintojakso (Äl13, 2.periodissa)
- Jännittäjä-opintojakso (PS07, 4.periodissa)

Miten huoltajat voivat tukea nuorta lukio-opinnoissa?

- Vastuunottoon kasvamisen tukeminen
- Sopivassa suhteessa huolenpitoa ja itsenäistymisen tukemista
- Yhteydenpito kodin ja koulun välillä
- Yhdessä pohtiminen, miten nuori voi itse vaikuttaa omiin oppimistuloksiinsa?

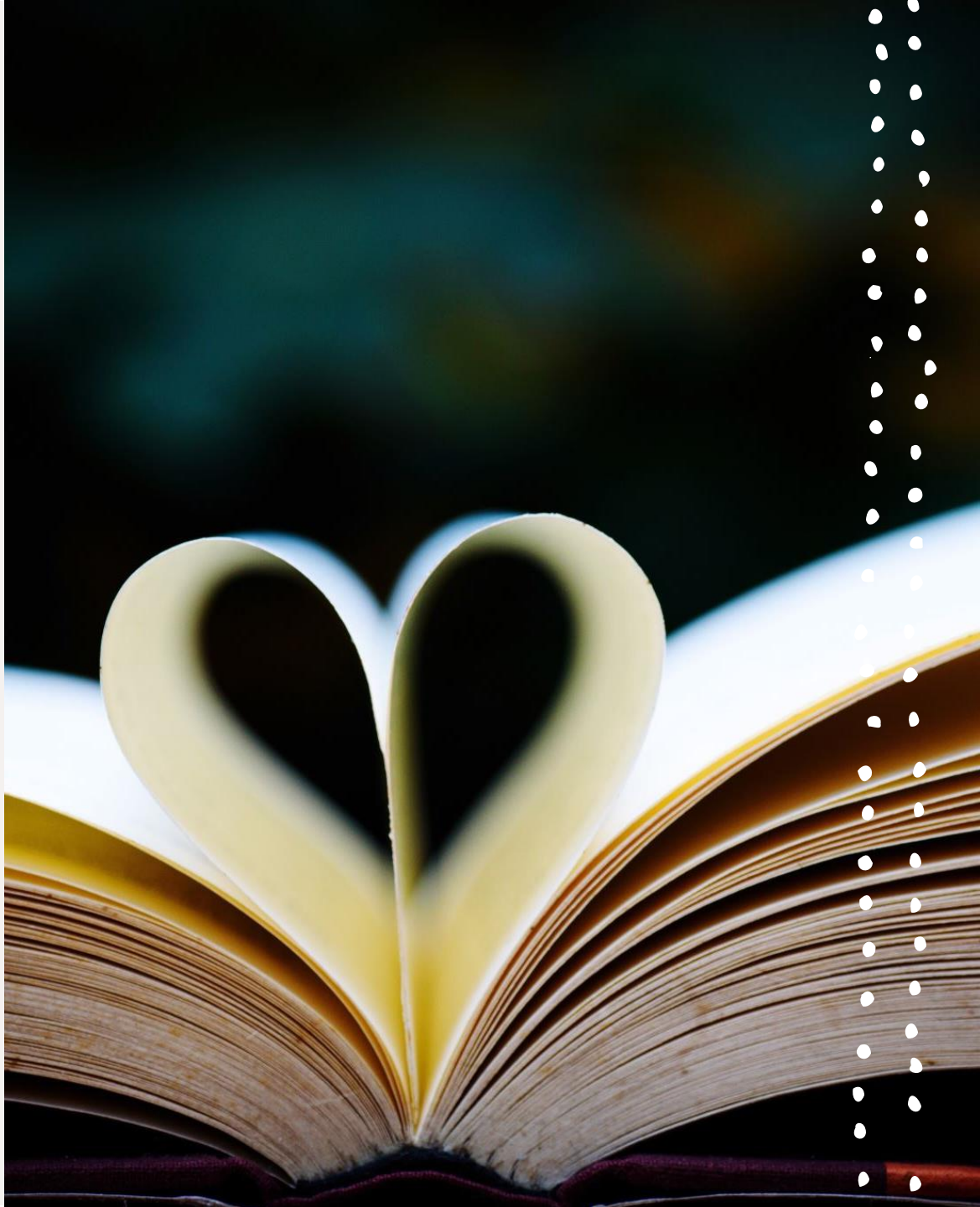

Opinto-ohjaajat:

- Heidi Hyyryläinen

  1D,1E ja 1F

  Työhuone 1.kerros 1016

  Viesti Wilmassa

  heidi.hyyrylainen@espoo.fi

  0468773707

- Emmi Klink

  1A,1B ja 1C

  Työhuone 1.kerros 1015

  Viesti Wilmassa

  emmi.klink@espoo.fi

  0468772579