ESPOO
ESBO

Kulturernas festkalender

LÄSÅRET 2022–2023

28.5.
Pingstdagen

18.5.
Kristi himmels-
färdsdag

5.5.
Vesak
Buddhas födelsedag

1.5.
Första maj

21.4./22.4.
’Id al-fitr

17.4.
Påsk

15.–23.4.
Pesah
Judisk påsk

7.4.
Långfredag

25.3.
Jungfru Marie
bebådelsedag

22.3./23.3.
Ramadan börjar

22.2.
Askonsdagen
Fastan börjar

21.2.
Fastlagstisdagen

19.2.
Fastlagssöndagen
Fastan börjar

2.2.
Herrens
frambärande
i Templet

1.–7.2.
Harmonivecka för
religioner och
livsåskådningar (FN)

22.1.
Kinesiskt nyår

28.6./29.6.
’Id al-adha
Offerhögtiden

27.6./28.6.
Arafat-dagen

8.6.
Corpus christi

30.7.
1. muharram
Nyår

6.8.
Kristi förklarings
dag

8.8.
Ashura

15.8.
Gudsmoderns
avsomnande

15.8.
Jungfru Marie
himmelsfärd

18.8.
Sri Krishna
Janmashtami
Krishnas uppenbarelsedag

1.9.
Kyrkoårets början

25.9.
Rosh hashana
Nyår

5.10.
Jom kippur
Försoningsdagen

7.10./8.10.
Mawlid an-Nabawi
Profeten Muhammeds
födelsedag

24.10.
Diwali

24.10.
FN-dagen

1.11.
Alla helgons dag

2.11.
Alla själars dag

5.11.
Alla helgons dag

5.11.
De karelska
upplysarnas fest

20.11.
Barnkonventionens dag

21.11.
Den saliga
Jungfrun Marias
tempelgång

27.11.
Första advent
Kyrkoårets början

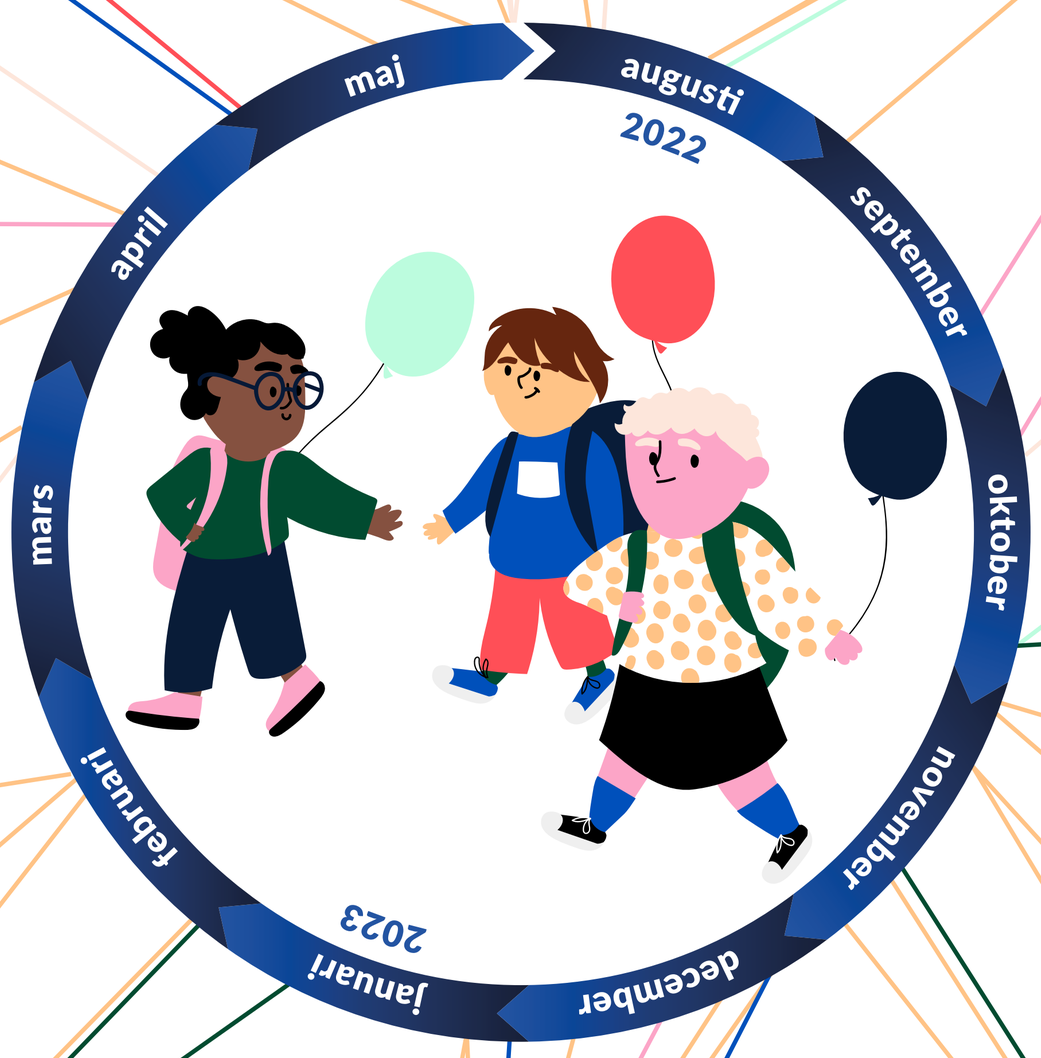

6.1.
Epifania

6.1.
Teofania

1.1.
Nyårsdagen

25.12.
Juldagen

6.12.
Självständighetsdagen

6.12.
Nikolausdagen

13.12.
Luciadagen

18.12.–26.12.
Hanukka

FINSKA LUTHERSKA KYRKAN
FINSKA ORTODOXA KYRKAN
KATOLSKA KYRKAN
ISLAM
JUDENDOMEN
HINDUISMEN / KRISHNA-RÖRELSEN
BUDDHISMEN
NATIONELL HELGDAG